Malowanie do Chopina

W tym tygodniu przedszkolaki z grupy " Biedroneczki" bawiły się muzyką ,poznały nowe dźwięki ,instrumenty, kompozytorów oraz wszystko to co kojarzy się z muzyką .Kulminacją częścią zajęć z tematyki ,,W KRAINIE MUZYKI' 'było malowanie do muzyki Chopina. To świetna zabawa ,która pobudza zmysły. Malowanie dostarcza dzieciom głębokich bodźców dotykowych i wzrokowych ,tak bardzo istotnych dla zrównoważonego rozwoju młodego człowieka .Jednocześnie była to okazja do plastycznego przeżywania sztuki do muzyki Fryderyka Chopina - Spring Waltz.

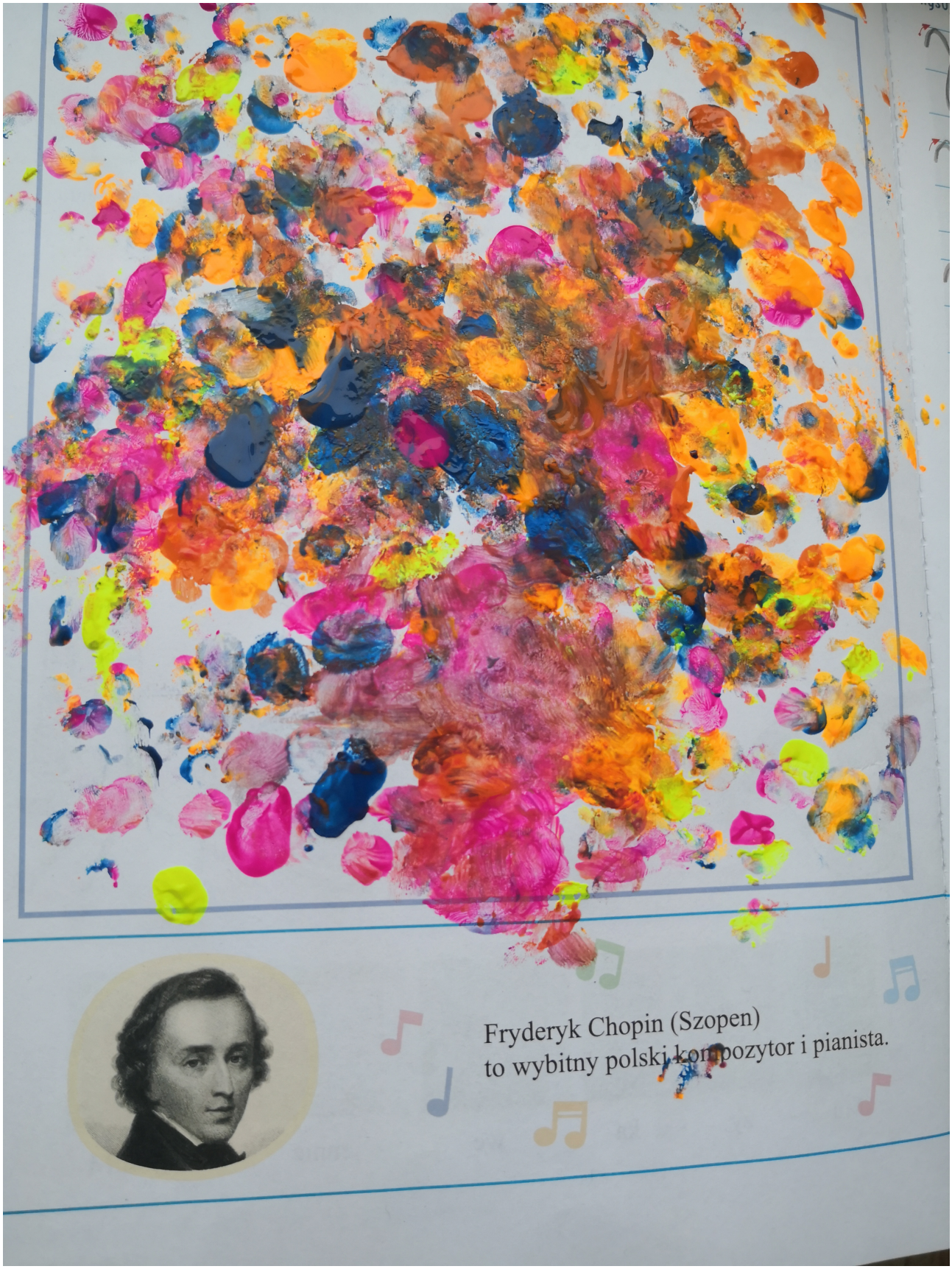
Fryderyk Chopin (Szopen)
to wybitny polski kompozytor i pianista.



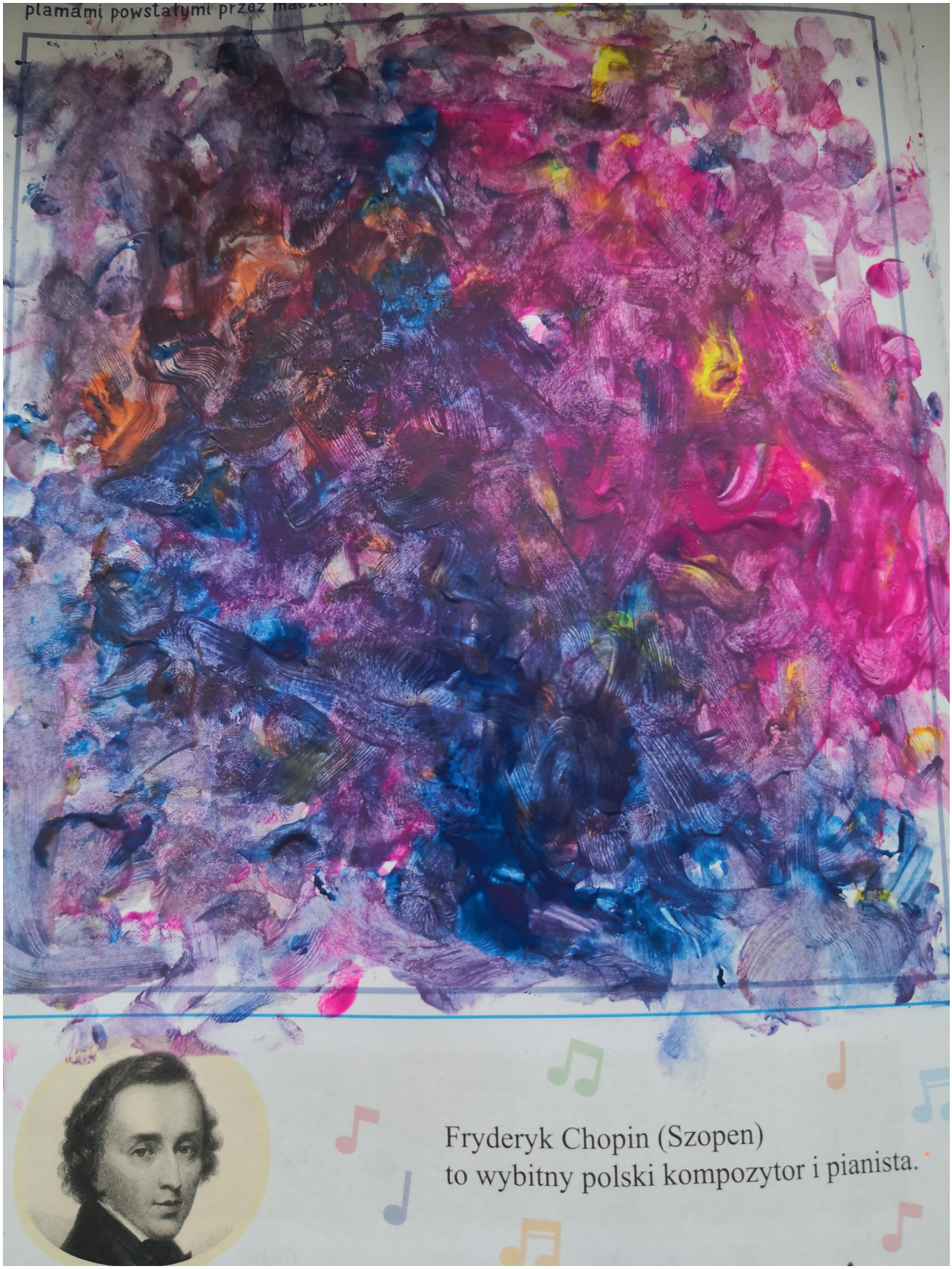
plamami powstałymi przez
Fryderyk Chopin (Szopen)
to wybitny polski kompozytor i pianista.




LENA
MICHAŁ
KACPER S.


ALEKSANDRA
LUIZA
SZYMON
NIKOLA
KACPER Ś.
DAWID
ABIGEJL
KACPER S.
Miraculous













